

Advertising Solutions

Torino, 23 Maggio 2007

Davide Garavaglia

Business Development & Marketing Manager

dgaravaglia@atex.com

Atex: un' azienda globale

- Fondata nel 1973: più di **30 anni di esperienza**
- **Completamente dedicata al Publishing**
- **550 addetti in**
 - Europa
 - Americhe
 - Australia / Pacifico
- **40 Sedi**
 - Headquarter in Inghilterra
- Più di **800 clienti** per
 - Pubblicità
 - Editoriale
 - Diffusione

Advertising Solutions

L'Offerta

- L'offerta più completa sul mercato
 - Gestione ordini, fatturazione e commissioni agenti
 - Gestione materiali
 - Business Intelligence
 - Customer Relationship Management
 - Raccolta ordini e annunci via internet
 - Impaginazione di modulare e piccoli annunci
 - Giustificativi on-line
- Integrazione avanzata con i sistemi editoriali Hermes e Prestige
- Le soluzioni Atex per la pubblicità sono state installate in più di 1000 pubblicazioni, con più di 10,000 utenti ogni e producono ogni giorno oltre 1,000,000 di annunci

Advertising Solutions Clienti chiave nel mondo

FINANCIAL TIMES

*The***Guardian**

 Reed Business Information

THE  **TIMES**

THE Sun

The Mercury News

 **NEW YORK POST**

South China Morning Post

THE WALL STREET JOURNAL

CHICAGO SUN-TIMES

Bangkok Post

 **THE McCLATCHY COMPANY**

365MEDIA™

De Telegraaf

 **ORKLA**

Media General

Advance
NEWSPAPERS

 **MediaNews Group**

MediaLink

Gestione dei materiali pubblicitari

- Soluzione per la gestione completa del ciclo di:
 - Raccolta / Produzione / Ripetizione
 - Validazione
 - Approvazione
 - Invio all'editore
- Linee guida dello Sviluppo:
 - Approccio "software in a box"
 - Nessuna versione custom – Stessi sorgenti e rilasci per tutti i clienti
 - Rendere semplice l'aggiornamento per il cliente
 - Supporto per servizi ASP
- Le soluzioni sono portabili su diversi database e diversi server
 - Oracle
 - MS SQL Server
- Tecnologie di mercato
 - Java
 - Webservices

Processo R&D

- Il Software è stato sviluppato con strumenti di progettazione avanzati ed include:
 - Disegno Object-oriented e analisi CASE software – Rational Rose
 - Tool per la generazione automatica e intelligente di codice
 - Software è modellato usando UML (Universal Modelling Language)
- Tutte le applicazioni usano:
 - Una Application Architecture Framework comune
 - Database degli oggetti comune
 - Ogni componente del software è modellato e codificato una volta sola
 - Tutte le applicazioni usano quel componente
 - Aumenta l'affidabilità del software, poichè c'è una copia di ogni componente

Architettura

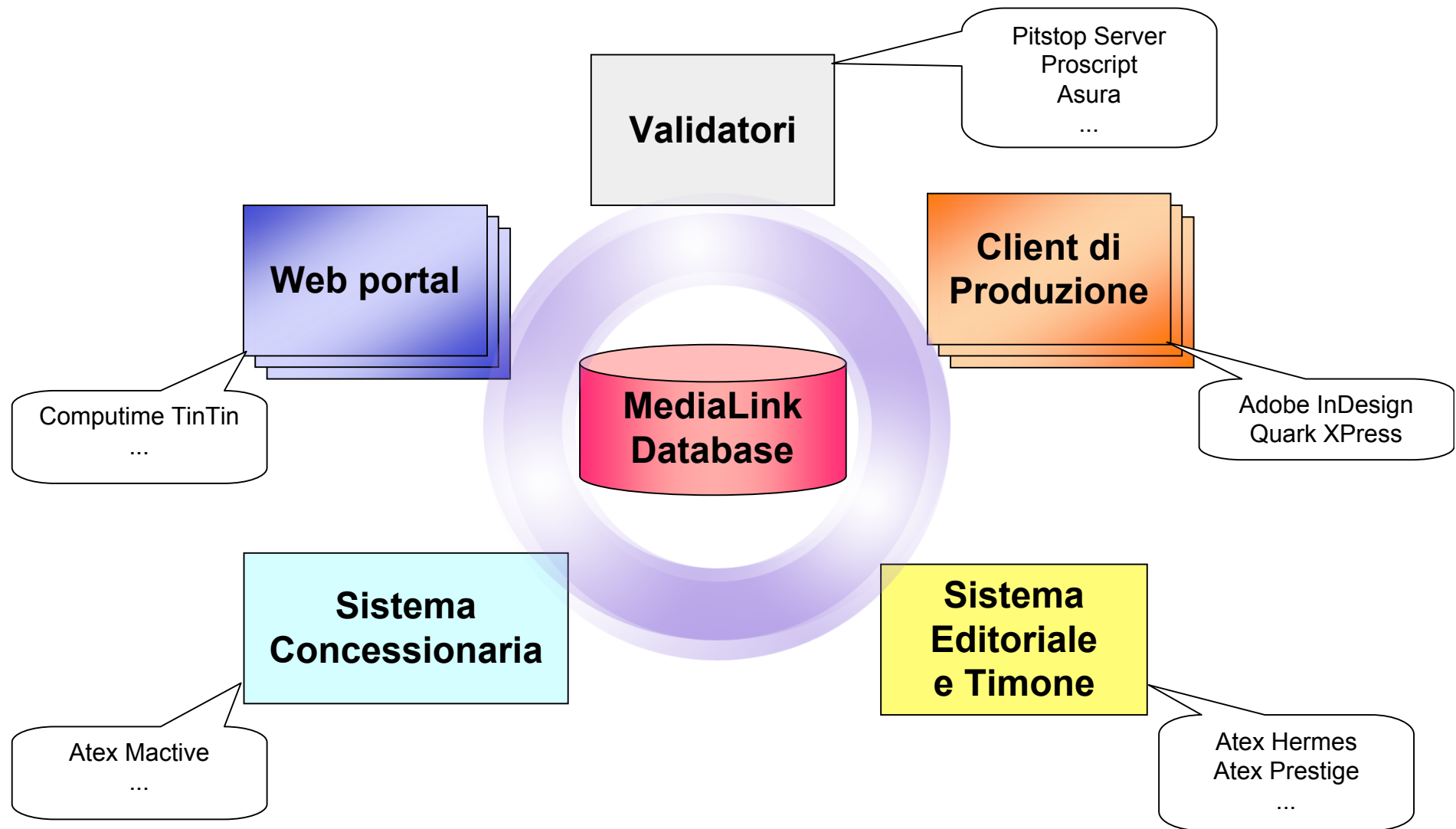

Flusso di lavoro

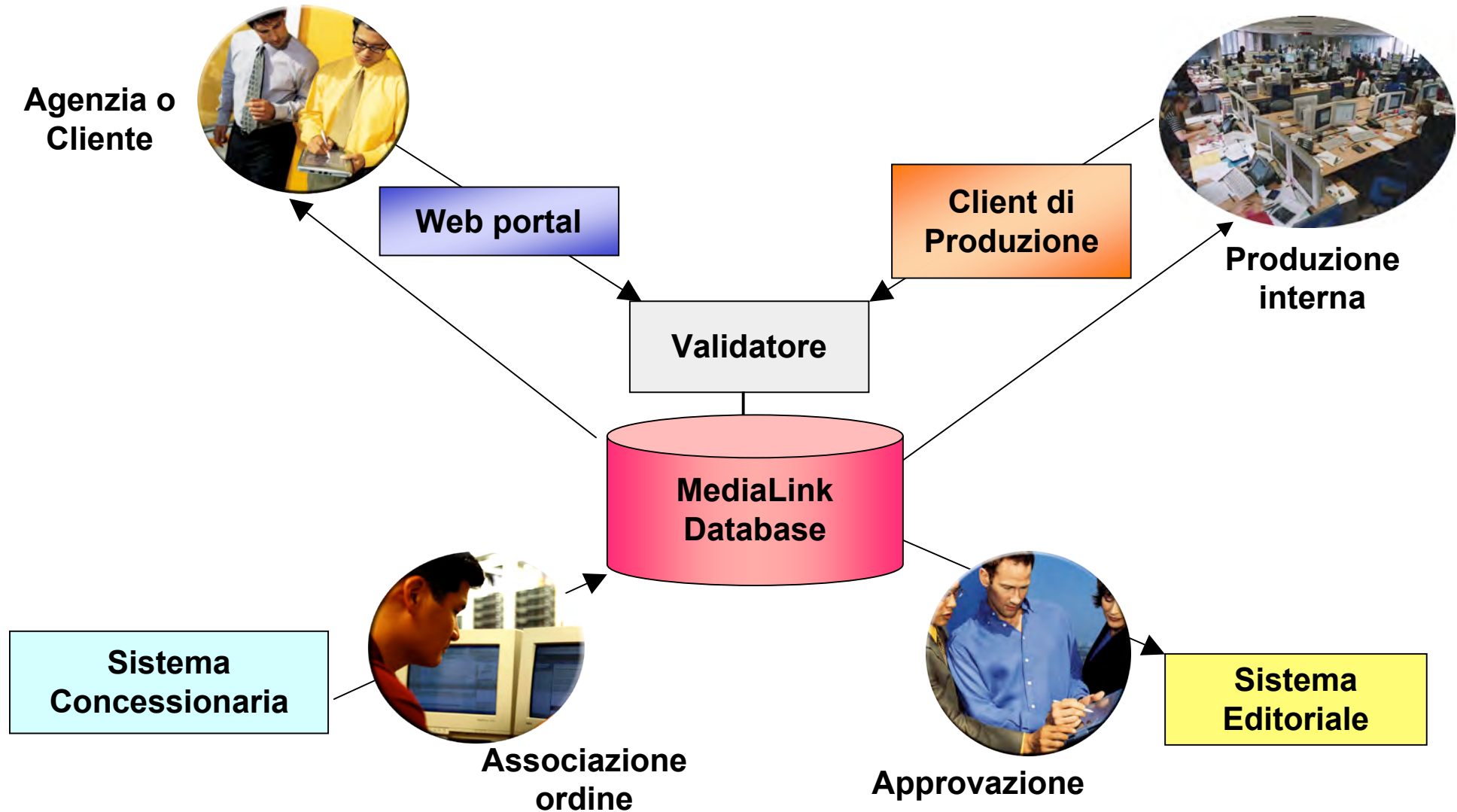

Front-End (TinTin)

- Ricezione da Clienti/Agenzie via http o ftp
- Validazione on-line (qualsiasi tool può essere integrato)
- Associazione materiale/ordine

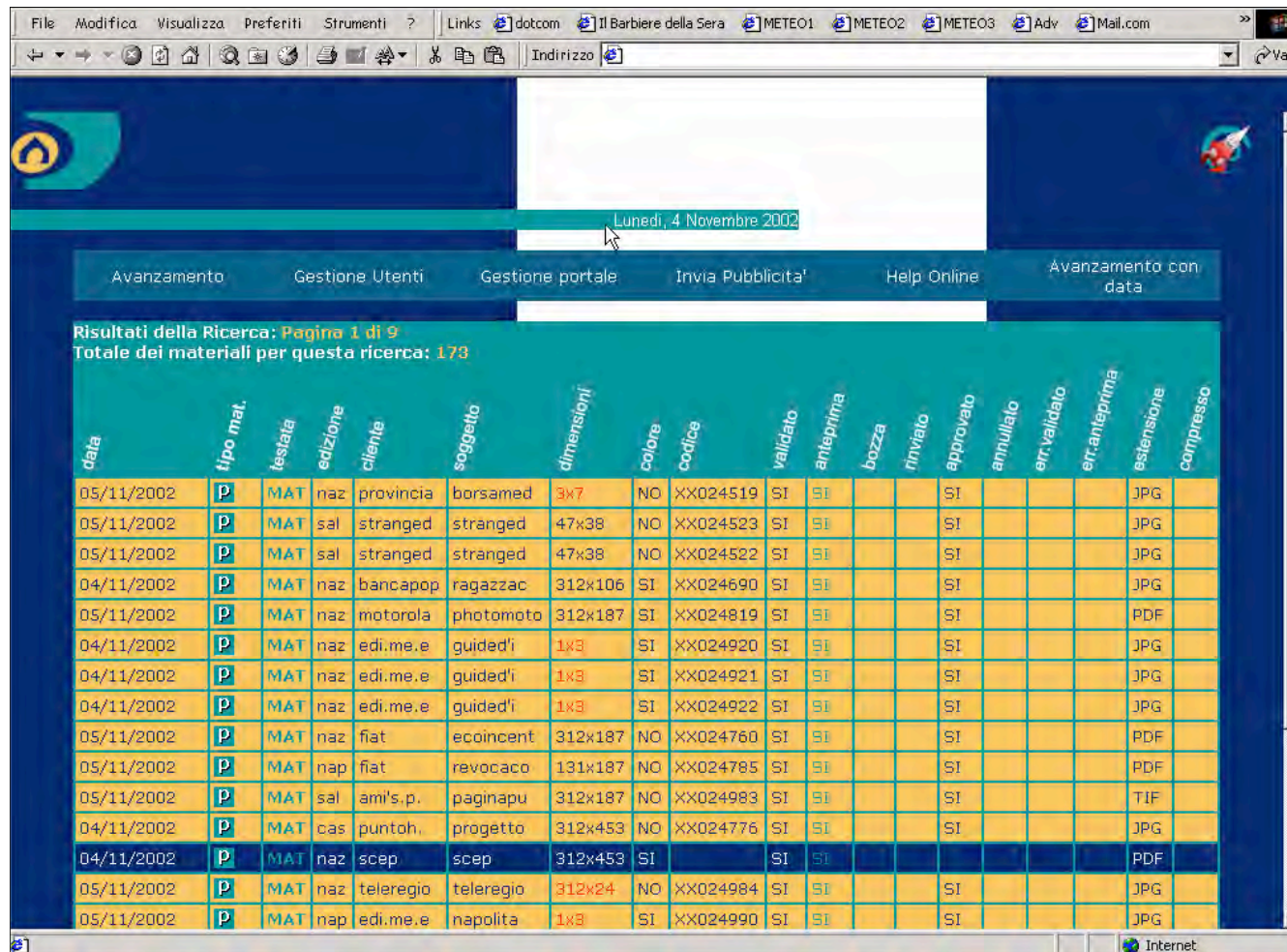

- Browser tabs: File, Modifica, Visualizza, Preferiti, Strumenti, Links, dotcom, Il Barbiere della Sera, METEO1, METEO2, METEO3, Adv, Mail.com
- Address bar: Indirizzo
- Page header: Lunedi, 4 Novembre 2002
- Navigation menu: Avanzamento, Gestione Utenti, Gestione portale, Invia Pubblicita', Help Online, Avanzamento con data
- Search results: Risultati della Ricerca: Pagina 1 di 9, Totale dei materiali per questa ricerca: 173
- Table of search results with columns: data, tipo mat., testata, edizione, cliente, soggetto, dimensioni, colore, Codice, validato, anteprima, bozza, rinvio, approvato, annullato, err.validato, err.anteprima, estensione, compresso

data	tipo mat.	testata	edizione	cliente	soggetto	dimensioni	colore	Codice	validato	anteprima	bozza	rinvio	approvato	annullato	err.validato	err.anteprima	estensione	compresso
05/11/2002	P	MAT	naz	provincia	borsamed	3x7	NO	XX024519	SI	SI			SI				JPG	
05/11/2002	P	MAT	sal	stranged	stranged	47x38	NO	XX024523	SI	SI			SI				JPG	
05/11/2002	P	MAT	sal	stranged	stranged	47x38	NO	XX024522	SI	SI			SI				JPG	
04/11/2002	P	MAT	naz	bancapop	ragazzac	312x106	SI	XX024690	SI	SI			SI				JPG	
05/11/2002	P	MAT	naz	motorola	photomoto	312x187	SI	XX024819	SI	SI			SI				PDF	
04/11/2002	P	MAT	naz	edi.me.e	guided'i	1x3	SI	XX024920	SI	SI			SI				JPG	
04/11/2002	P	MAT	naz	edi.me.e	guided'i	1x3	SI	XX024921	SI	SI			SI				JPG	
04/11/2002	P	MAT	naz	edi.me.e	guided'i	1x3	SI	XX024922	SI	SI			SI				JPG	
05/11/2002	P	MAT	naz	fiat	ecoincent	312x187	NO	XX024760	SI	SI			SI				PDF	
05/11/2002	P	MAT	nap	fiat	revocaco	131x187	NO	XX024785	SI	SI			SI				PDF	
05/11/2002	P	MAT	sal	ami's.p.	paginapu	312x187	NO	XX024983	SI	SI			SI				TIF	
04/11/2002	P	MAT	cas	puntoh.	progetto	312x453	NO	XX024776	SI	SI			SI				JPG	
04/11/2002	P	MAT	naz	scep	scep	312x453	SI		SI	SI							PDF	
05/11/2002	P	MAT	naz	teleregio	teleregio	312x24	NO	XX024984	SI	SI			SI				JPG	
05/11/2002	P	MAT	nap	edi.me.e	napolita	1x3	SI	XX024990	SI	SI			SI				JPG	

Back-office

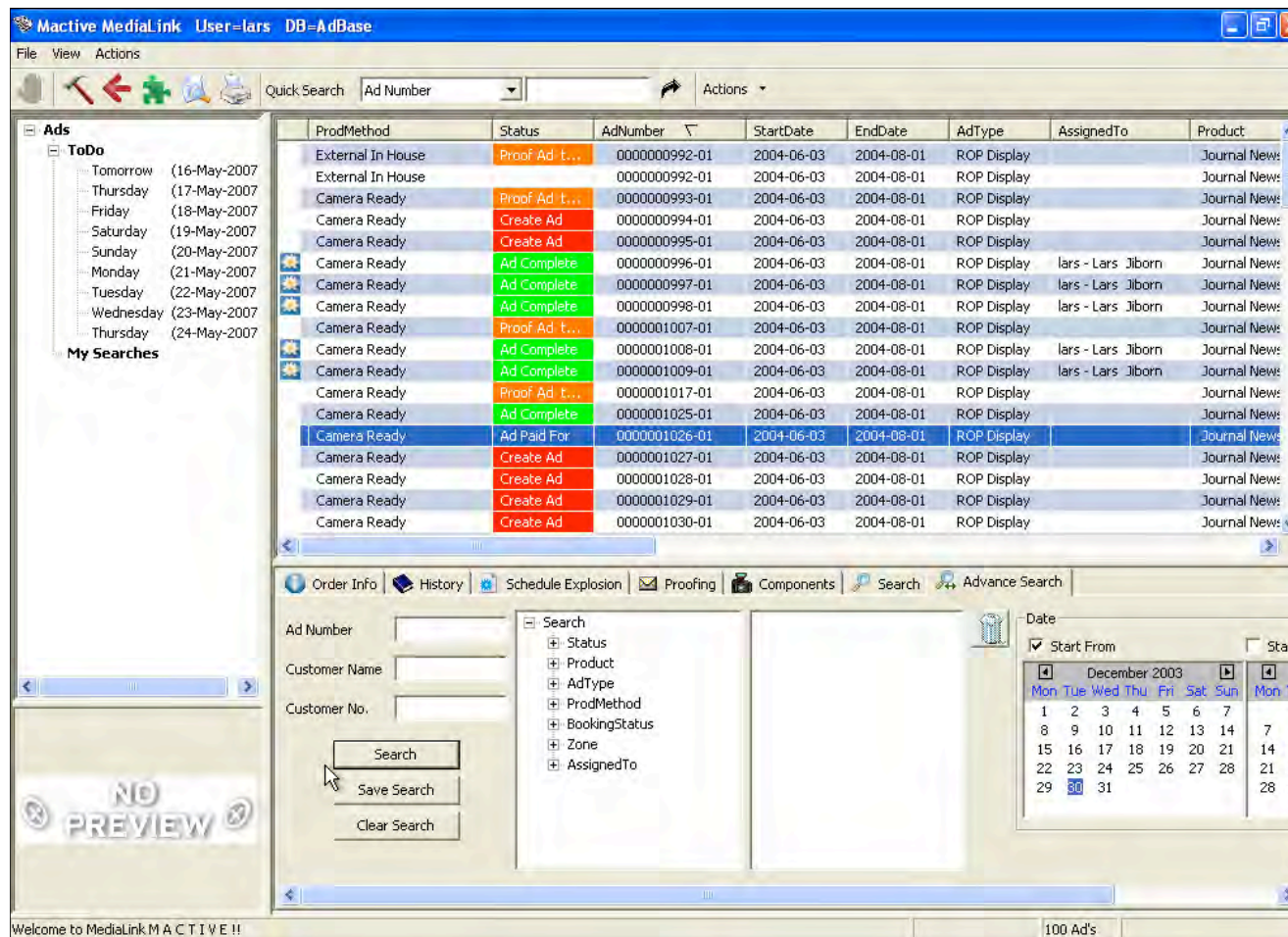

ProdMethod	Status	AdNumber	StartDate	EndDate	AdType	AssignedTo	Product
External In House	Proof Ad t...	000000992-01	2004-06-03	2004-08-01	ROP Display		Journal News
External In House		000000992-01	2004-06-03	2004-08-01	ROP Display		Journal News
Camera Ready	Proof Ad t...	000000993-01	2004-06-03	2004-08-01	ROP Display		Journal News
Camera Ready	Create Ad	000000994-01	2004-06-03	2004-08-01	ROP Display		Journal News
Camera Ready	Create Ad	000000995-01	2004-06-03	2004-08-01	ROP Display		Journal News
Camera Ready	Ad Complete	000000996-01	2004-06-03	2004-08-01	ROP Display	lars - Lars Jiborn	Journal News
Camera Ready	Ad Complete	000000997-01	2004-06-03	2004-08-01	ROP Display	lars - Lars Jiborn	Journal News
Camera Ready	Ad Complete	000000998-01	2004-06-03	2004-08-01	ROP Display	lars - Lars Jiborn	Journal News
Camera Ready	Proof Ad t...	0000001007-01	2004-06-03	2004-08-01	ROP Display		Journal News
Camera Ready	Ad Complete	0000001008-01	2004-06-03	2004-08-01	ROP Display	lars - Lars Jiborn	Journal News
Camera Ready	Ad Complete	0000001009-01	2004-06-03	2004-08-01	ROP Display	lars - Lars Jiborn	Journal News
Camera Ready	Proof Ad t...	0000001017-01	2004-06-03	2004-08-01	ROP Display		Journal News
Camera Ready	Ad Complete	0000001025-01	2004-06-03	2004-08-01	ROP Display		Journal News
Camera Ready	Ad Paid For	0000001026-01	2004-06-03	2004-08-01	ROP Display		Journal News
Camera Ready	Create Ad	0000001027-01	2004-06-03	2004-08-01	ROP Display		Journal News
Camera Ready	Create Ad	0000001028-01	2004-06-03	2004-08-01	ROP Display		Journal News
Camera Ready	Create Ad	0000001029-01	2004-06-03	2004-08-01	ROP Display		Journal News
Camera Ready	Create Ad	0000001030-01	2004-06-03	2004-08-01	ROP Display		Journal News

- Controllo visivo stato annunci
- Gestione assegnazioni
- Informazioni colore
- Gestione deadline di pubblicazione
- Confronto spazio prenotato / dimensioni effettive

Back-office

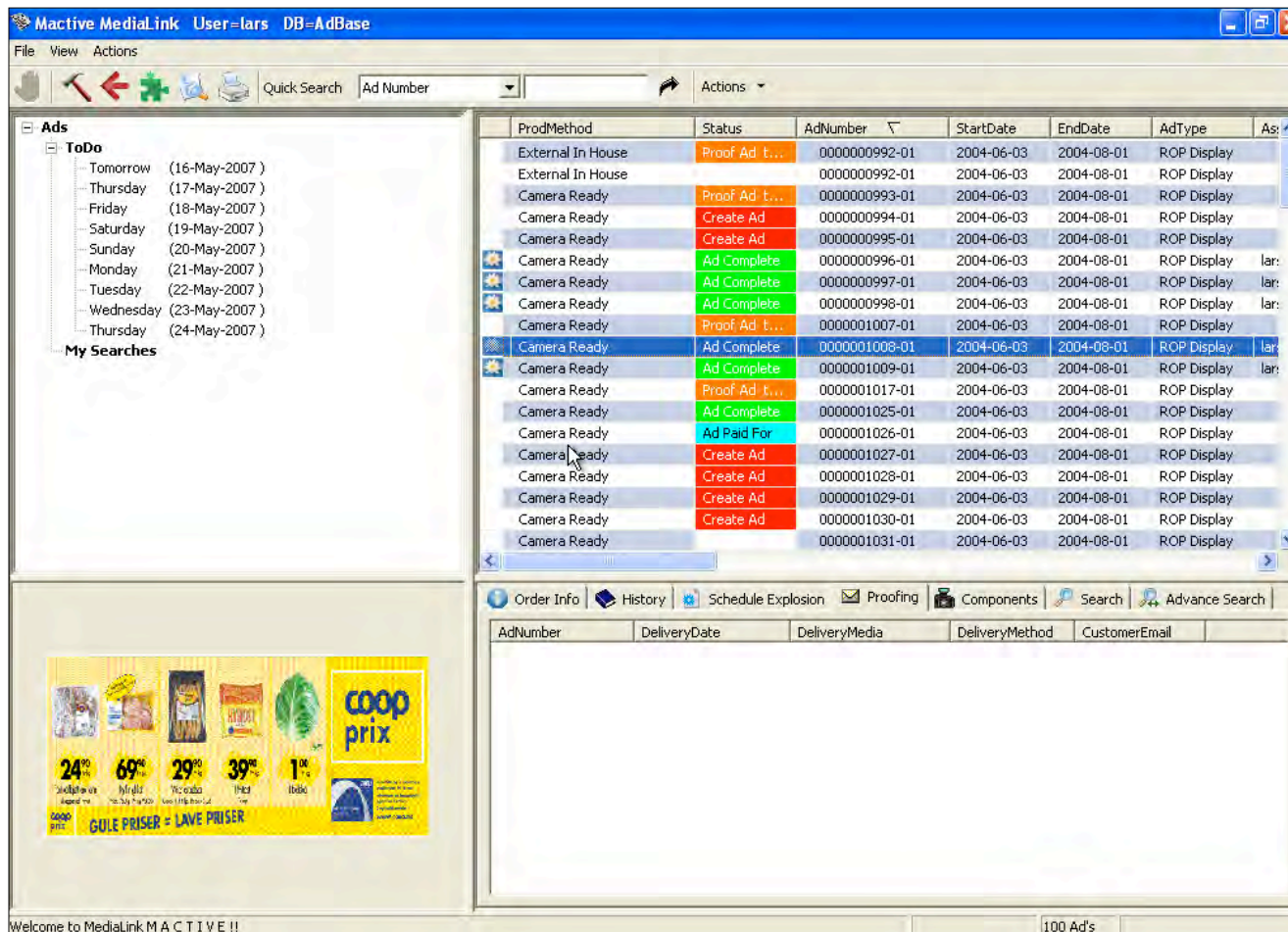

ProdMethod	Status	AdNumber	StartDate	EndDate	AdType	As
External In House	Proof Ad t...	000000992-01	2004-06-03	2004-08-01	ROP Display	
External In House		000000992-01	2004-06-03	2004-08-01	ROP Display	
Camera Ready	Proof Ad t...	000000993-01	2004-06-03	2004-08-01	ROP Display	
Camera Ready	Create Ad	000000994-01	2004-06-03	2004-08-01	ROP Display	
Camera Ready	Create Ad	000000995-01	2004-06-03	2004-08-01	ROP Display	
Camera Ready	Ad Complete	000000996-01	2004-06-03	2004-08-01	ROP Display	lar:
Camera Ready	Ad Complete	000000997-01	2004-06-03	2004-08-01	ROP Display	lar:
Camera Ready	Ad Complete	000000998-01	2004-06-03	2004-08-01	ROP Display	lar:
Camera Ready	Proof Ad t...	0000001007-01	2004-06-03	2004-08-01	ROP Display	
Camera Ready	Ad Complete	0000001008-01	2004-06-03	2004-08-01	ROP Display	lar:
Camera Ready	Ad Complete	0000001009-01	2004-06-03	2004-08-01	ROP Display	lar:
Camera Ready	Proof Ad t...	0000001017-01	2004-06-03	2004-08-01	ROP Display	
Camera Ready	Create Ad	0000001025-01	2004-06-03	2004-08-01	ROP Display	
Camera Ready	Ad Paid For	0000001026-01	2004-06-03	2004-08-01	ROP Display	
Camera Ready	Create Ad	0000001027-01	2004-06-03	2004-08-01	ROP Display	
Camera Ready	Create Ad	0000001028-01	2004-06-03	2004-08-01	ROP Display	
Camera Ready	Create Ad	0000001029-01	2004-06-03	2004-08-01	ROP Display	
Camera Ready	Create Ad	0000001030-01	2004-06-03	2004-08-01	ROP Display	
Camera Ready	Create Ad	0000001031-01	2004-06-03	2004-08-01	ROP Display	

- Preview dei materiali generata automaticamente
- Gestione alte/basse risoluzioni per configurazioni multi-site
- Gestione loghi / componenti

Back-office

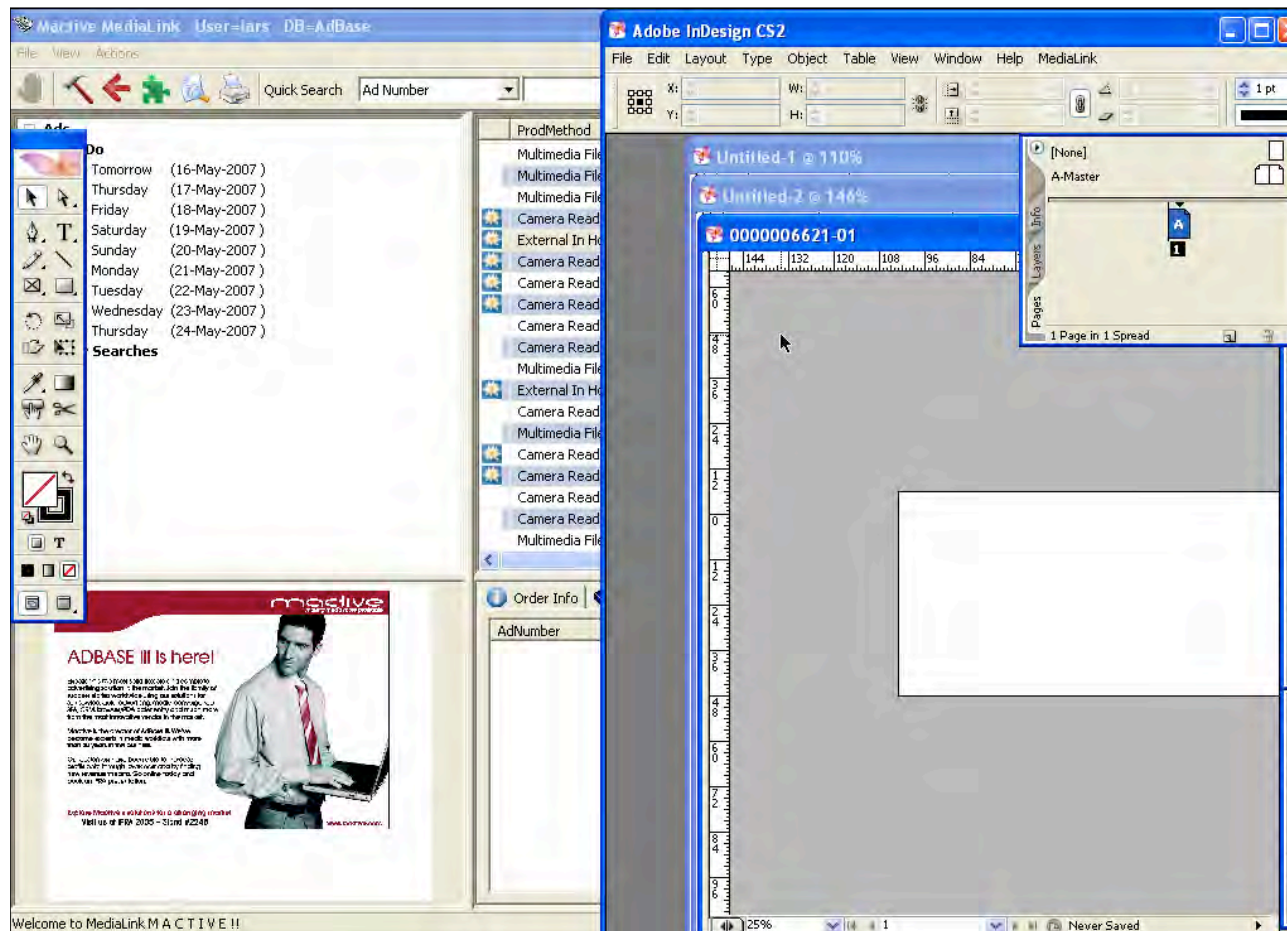

- Integrazione con Quark / InDesign
- Generazione automatica del documento con le dimensioni prenotate

Benefici

- **Controllo in tempo reale dello stato di avanzamento** della produzione pubblicitaria
- Controllo costante dei **formati** (dimensioni) nel rispetto delle prenotazioni
- Gestione dei **codici materiale** in un unico punto del flusso di lavoro
- Controllo della produzione:
 - esterna (ricezione da Clienti e Agenzie)
 - interna (tipografia)
 - da partner (es. Service)
- Integrazione con Sistema Editoriale (es. **Hermes**) e Sistema impaginazione (es. **Hermes Supervisor TQ**)

Grazie

